

取扱説明書

2 5 5 0 0

April 2016

平成28年4月



IHI Shibaura Machinery Corporation



目次

はじめに..... P.4

安全上の注意..... P.5

ラベルの説明..... P.8~9

1 仕様と性能..... P.10

2 作業する前の安全ポイント..... P.19~22

4 定期点検..... P.23~24

このたびは、シバウラスーパーSS500をお買い上げ頂き、有難うございます。この取扱

説明書は、SS500の性能を十分に發揮して頂くための正しい取扱いのしるし書です。

主として、この取扱説明書を読んで、製品の正しい取扱いのしるし書にしてください。

安全上の注意

 警告

安全対策

SECRET

SECRET

SECRET

SECRET

SECRET

ラベルの説明

△

取組みの上を両方の赤い線が示すように

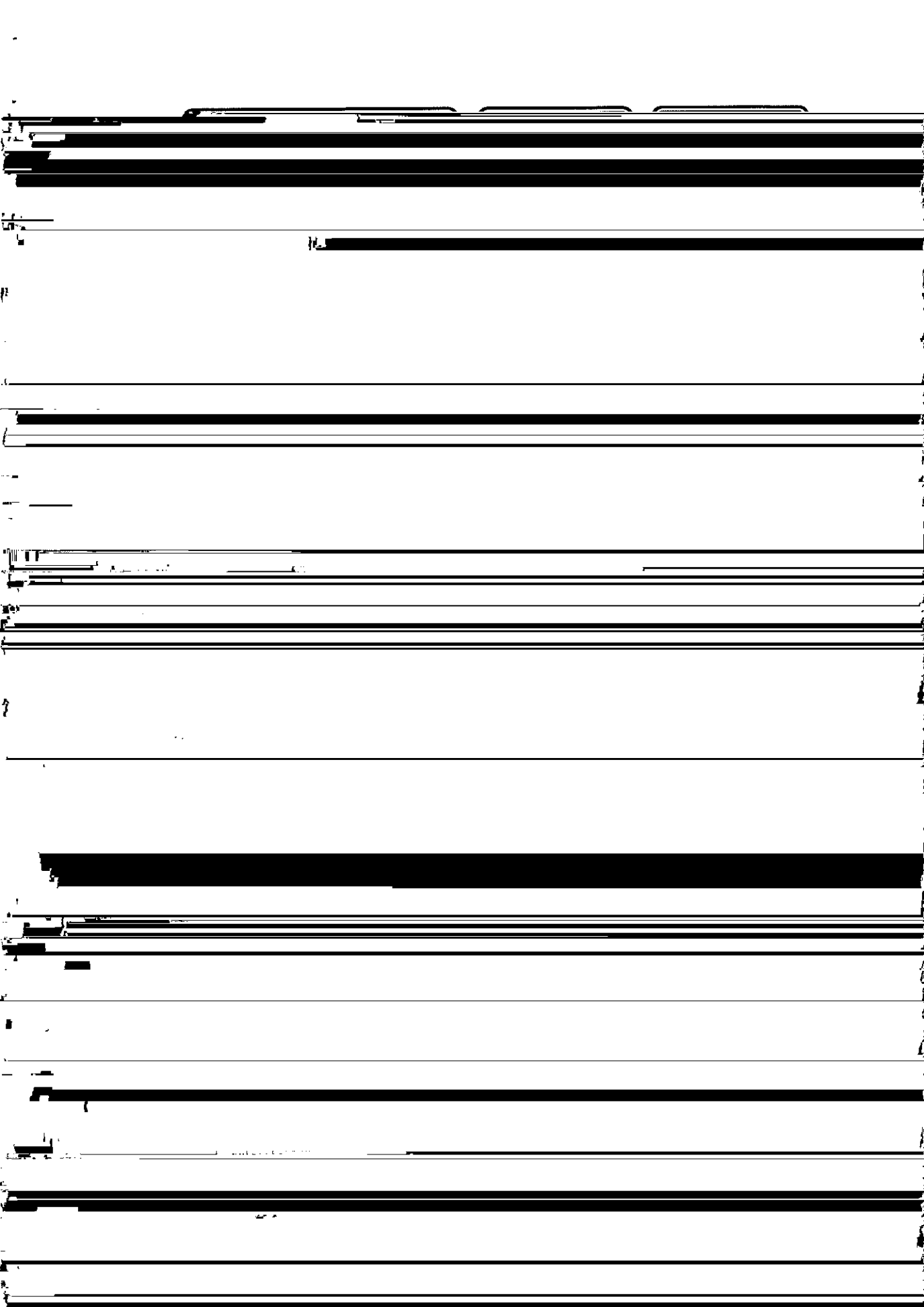

1.仕様と性能

型式	SS500
----	-------

[Redacted]

[Redacted]

[Redacted]

[Redacted]

[Redacted]

[Redacted]

[Redacted]

[Redacted]

[Redacted]

[Redacted]

1 シャーシ

6 座席シート

トシ、世PRICOR&STRATTON社のVANCLIFF (1915)を採用しておいた。フノ、パ、の

五

[Redacted]

[Redacted]

[Redacted]

[Redacted]

[Redacted]

[Redacted]

[Redacted]

[Redacted]

[Redacted]

[Redacted]

[Redacted]

[Redacted]

[Redacted]

[Redacted]

[Redacted]

スィーパーを初めて運転するときは スィーパーの構造・機能を十分理解し、機械の下に

3. 燃料

① 燃料の種類と消費量

5. バッテリー

バッテリーの保守作業は行ってください。ノーマルバッテリーを使用してください。

搭載バッテリーの仕様は 42B19R です。

バッテリーの保守点検

バッテリーの照会時は「バッテリー」の項目を参照してください。

4-2 定期点検一覧表 油圧・走行部・その他

	始業	1ヶ月	3ヶ月	6ヶ月			
--	----	-----	-----	-----	--	--	--

2.1 点検上検査項目の整理

点検上検査項目の整理(点検項目の整理)

2.2 検査項目

検査項目(点検項目)の整理(点検項目の整理)

3. 点検結果及び整備の概要

存款种类	期限	利率	利息
活期存款	随时支取	0.3%	按日计息
定期存款	3个月	1.5%	按季结息
定期存款	6个月	1.8%	按季结息
定期存款	1年	2.1%	按季结息
定期存款	2年	2.4%	按季结息
定期存款	3年	2.7%	按季结息
定期存款	5年	3.0%	按季结息
零存整取	1年	2.1%	按季结息
零存整取	2年	2.4%	按季结息
零存整取	3年	2.7%	按季结息
零存整取	5年	3.0%	按季结息
整存整取	1年	2.1%	按季结息
整存整取	2年	2.4%	按季结息
整存整取	3年	2.7%	按季结息
整存整取	5年	3.0%	按季结息
整存零取	1年	2.1%	按月支取
整存零取	2年	2.4%	按月支取
整存零取	3年	2.7%	按月支取
整存零取	5年	3.0%	按月支取
存本付息	1年	2.1%	按月支取
存本付息	2年	2.4%	按月支取
存本付息	3年	2.7%	按月支取
存本付息	5年	3.0%	按月支取

1. 点检日期: _____

2. 点检部位: _____

3. 点检内容: _____

4. 点检结果: _____

5. 备注: _____

1 エンジン始動

走行

- 1) エンジンを始動し、スロットルレバーにて徐々に[中速]位置ま

本市に因るに於ては、その時々の生活に於て、その時々の説明を求められて



ので、本機は絶対に火の回りには近づけない事。

BUZZER

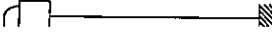

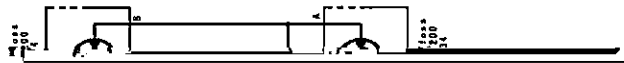

8 保管

全般

- 1) エンジンをかけて燃料を完全に使い尽くす事。



